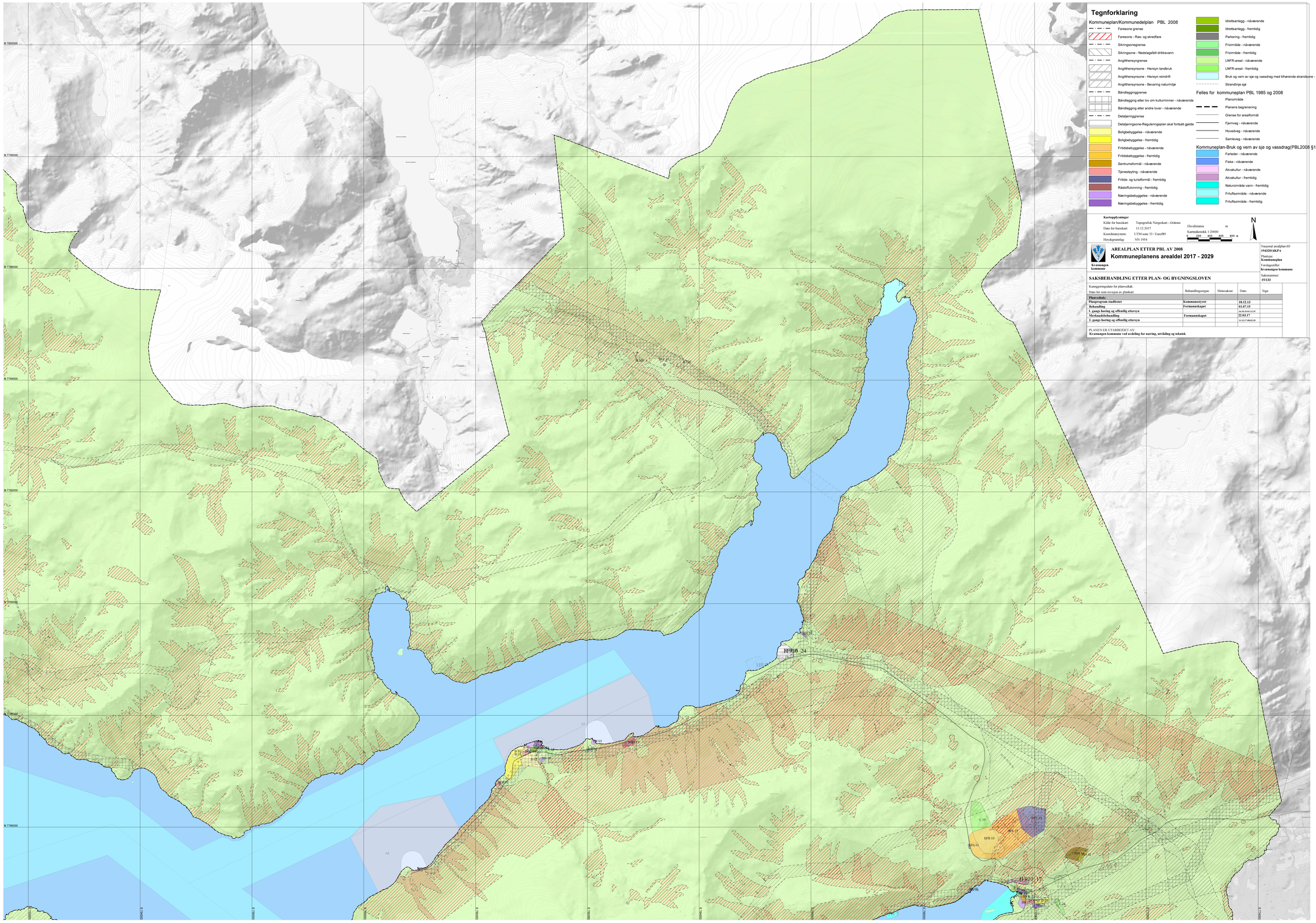

Tegnforklaring
Kommuneplan/Kommunedelplan PBL 2008
Faresone grense
Faresone - Ras- og skredfare
Sikringsonegrense
Sikringsone - Nedslagsfelt drikkevann
Angitthensyngrense
Angitthensynsone - Hensyn landbruk
Angitthensynsone - Hensyn reindrift
Angitthensynsone - Bevaring naturmiljø
Båndlegginggrense
Båndlegging etter lov om kulturminner - nåværende
Båndlegging etter andre lover - nåværende
Detaljeringgrense
Detaljeringsone-Reguleringsplan skal fortsatt gjelde
Boligbebyggelse - nåværende
Boligbebyggelse - fremtidig
Fritidsbebyggelse - nåværende
Fritidsbebyggelse - fremtidig
Sentrumsformål - nåværende
Tjenesteyting - nåværende
Fritids- og turistformål - fremtidig
Råstoffutvinning - fremtidig
Næringsbebyggelse - nåværende
Næringsbebyggelse - fremtidig
Idrettsanlegg - nåværende
Idrettsanlegg - fremtidig
Parkering - fremtidig
Friområde - nåværende
Friområde - fremtidig
LNFR-areal - nåværende
LNFR-areal - fremtidig
Bruk og vern av sjø og vassdrag med tilhørende strandsone - nåv
Strandlinje sjø
Felles for kommuneplan PBL 1985 og 2008
Planområde
Planens begrensning
Grense for arealformål
Fjernveg - nåværende
Hovedveg - nåværende
Samleveg - nåværende
Kommuneplan-Bruk og vern av sjø og vassdrag(PBL2008 §11-7
Farleder - nåværende
Fiske - nåværende
Akvakultur - nåværende
Akvakultur - fremtidig
Naturområde vann - fremtidig
Friluftsområde - nåværende
Friluftsområde - fremtidig
Kartopplysninger
Kilde for basiskart: Topografisk Norgeskart - Gråtone
Dato for basiskart: 11.12.2017
Koordinatsystem: UTM sone 33 / Euref89
Høydegrunnlag: NN 1954
Ekvidistanse m
Kartmålestokk 1:20000
0 200 400 600 800 m
N
Kvænangen kommune
AREALPLAN ETTER PBL AV 2008
Kommuneplanens arealdel 2017 - 2029
Nasjonal arealplan-ID
19432014KPA
Plantype:
Kommuneplan
Fordagsstiller:
Kvænangen kommune
Saksnummer:
15/133
SAKSBEHANDLING ETTER PLAN- OG BYGNINGSLOVEN
Kunngjøringsdato for planveditak:
Dato for siste revisjon av plankart:
Behandlingsorgan
Motesaksnr
Dato
Sign
Planveditak:
Planprogram staddestet
Kommunestyret
18.12.13
Behandling
Formannskapet
01.07.15
1. gangs høring og offentlig ettersyn
16.10.15-01.12.15
Merknadsbehandling
Formannskapet
22.03.17
2. gangs høring og offentlig ettersyn
11.13.17-08.02.18
PLANEN ER UTARBEIDET AV:
Kvænangen kommune ved avdeling for nærring, utvikling og teknisk